

VÝVOJ POZEMKOVÉHO VLASTNICTVÍ MĚSTA POLIČKY DEVELOPMENT OF LAND PROPERTY IN THE TOWN OF POLIČKA

do roku 1618 / by the year 1618

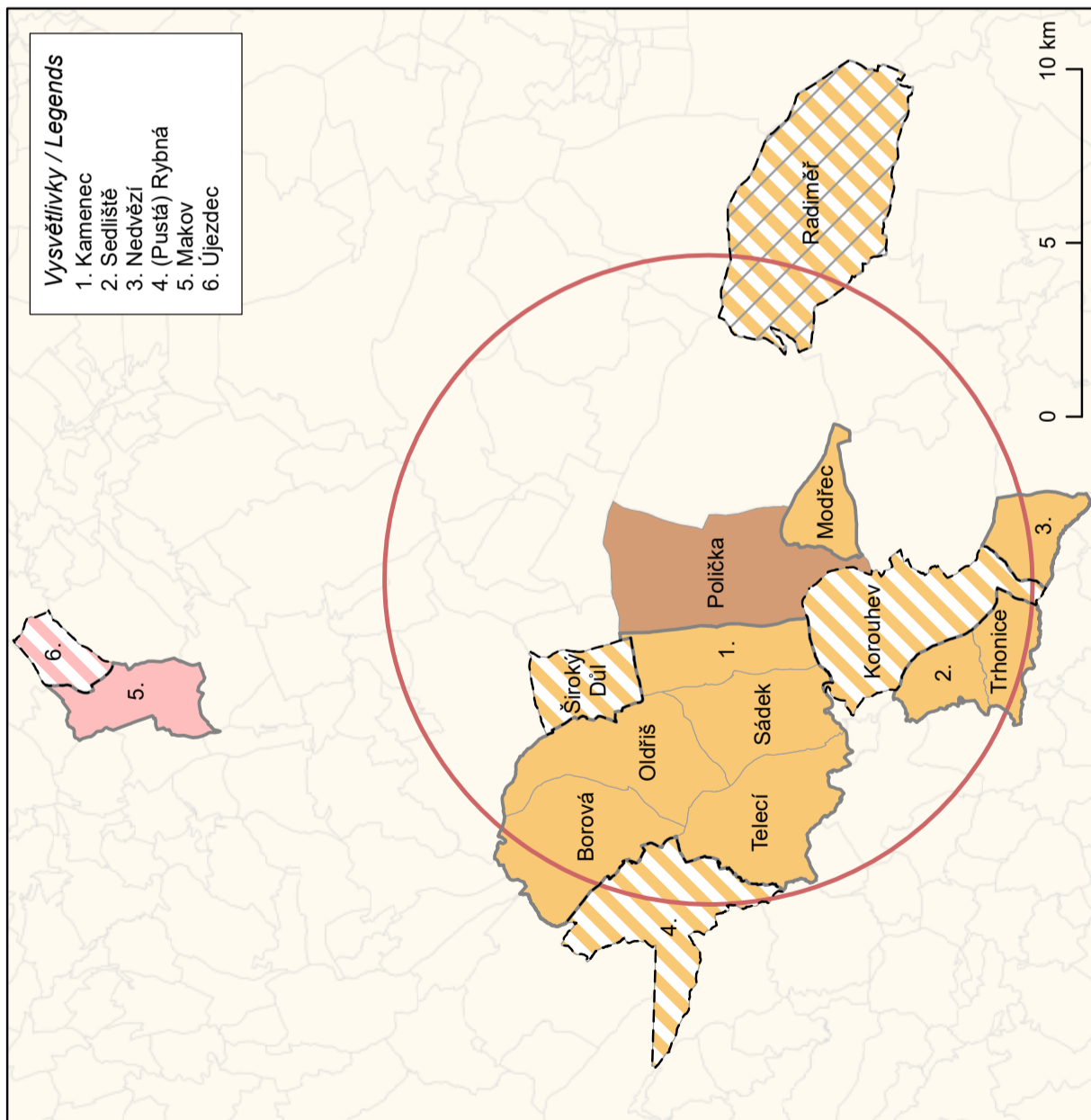

- Vysvětlivky / Legends
1. Kamenec
 2. Sedliště
 3. Nedvězí
 4. (Pustá) Rybná
 5. Makov
 6. Újezdec

- mílový okruh kolem Poličky z roku 1265 / a mile circuit round Polička in 1265
- celá městská ves příslušející k městu k roku 1474 / the whole town village belonging to the town in 1474
- část městské vsi příslušející k městu k roku 1474 / part of the town village belonging to the town in 1474
- celá zádušní ves příslušející městu k roku 1494 / the whole chantry village belonging to the town in 1494
- část zádušní vsi příslušející městu k roku 1494 / part of the chantry village belonging to the town in 1494
- 1545 – městské vsi získávají zápisem do desk zemských charakter poddanských vsí – zformováno městské panství / the town villages acquire the character of serf villages by an entry in the land register – the urban demesne is formed
- hranice pozemkového majetku města Poličky (městského panství) k roku 1545 / border of the land property of the town of Polička (urban demesne) by 1545
- hranice území vsí, o kterou se k roku 1545 dělilo více vrchností / border of the village territory shared by numerous manor owners in 1545
- 1547 – konfiskace veškerého pozemkového majetku (trest za účast v protihabsburském odboji) / confiscation of the entire land property (punishment for participation in the anti-Habsburg uprising)
- 1558 – odkoupení konfiskovaného pozemkového majetku zpět / repurchase of the confiscated land property
- celá ves připojená v roce 1586 / the whole village attached in 1586
- území města Poličky / territory of the town of Polička
- území okolních vsí, měst a městeček / territory of surrounding towns, townships and villages

od roku 1618 do období let 1848–1850 /
from 1618 to the period of 1848–1850

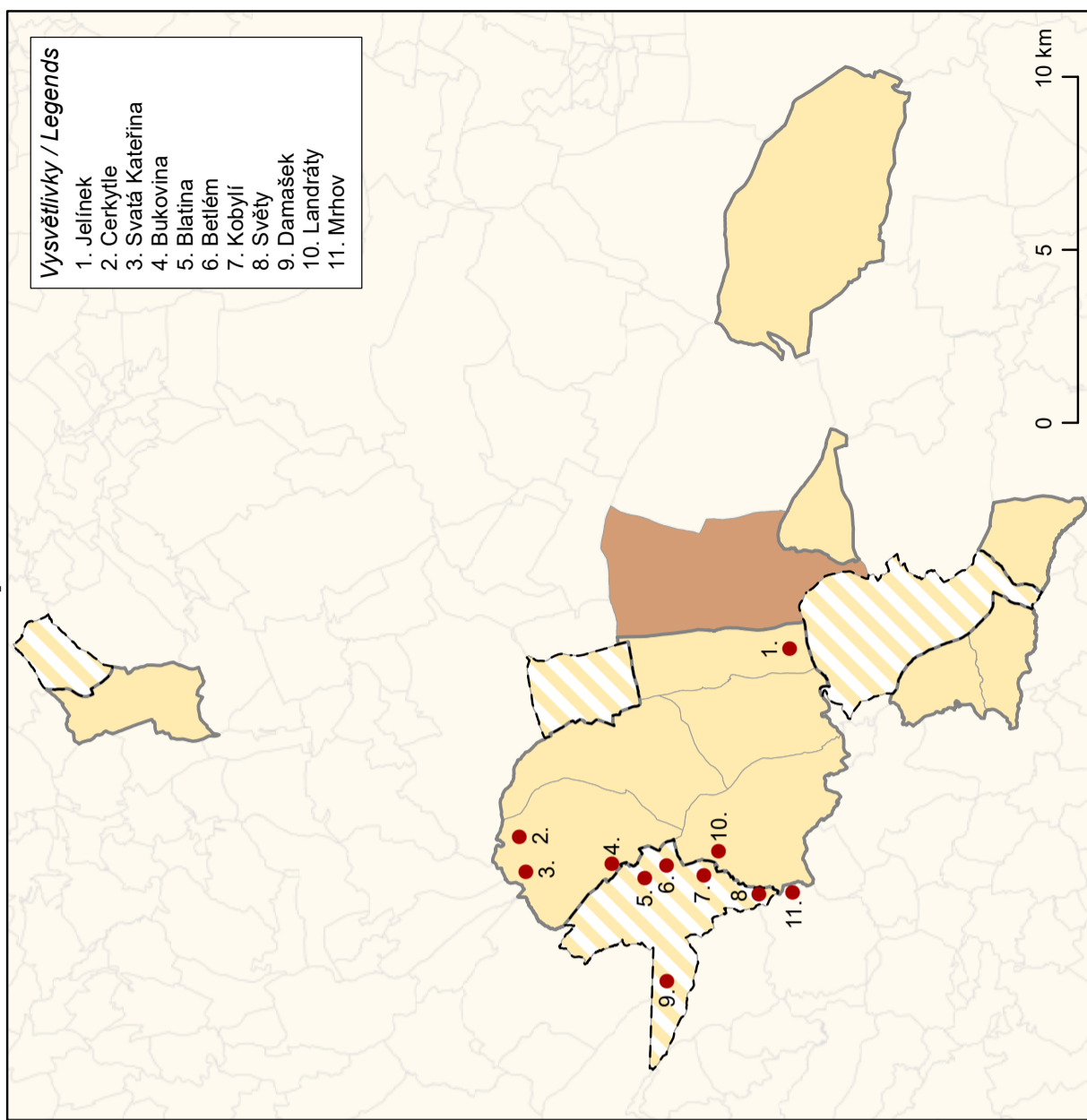

- Vysvětlivky / Legends
1. Jelínek
 2. Cerkytyle
 3. Svatá Kateřina
 4. Bukovina
 5. Blatina
 6. Betlém
 7. Kobyli
 8. Světy
 9. Damašek
 10. Landráty
 11. Mrňov

- celá ves příslušející městu k roku 1618 / the whole village belonging to the town in 1618
- část vsi příslušející městu k roku 1618 / part of the village belonging to the town in 1618
- hranice vsí, o kterou se dělilo více vrchností / border of the village shared by numerous manor owners
- hranice pozemkového majetku Poličky (majetek zkonfiskovaný v roce 1622 a navrácený v roce 1628) / border of the land property of the town of Polička (confiscated in 1622 and returned in 1628)
- osady vzniklé v 17. a 18. století / hamlets established in the 17th and 18th centuries
- 1848–1850 – zánik poličského feudálního panství / extinction of the Polička feudal dominion
- území města Poličky / territory of the town of Polička
- území okolních vsí, měst a městeček / territory of surrounding towns, townships and villages

Mapa č. 29: Vývoj pozemkového vlastnictví města Poličky do roku 1848

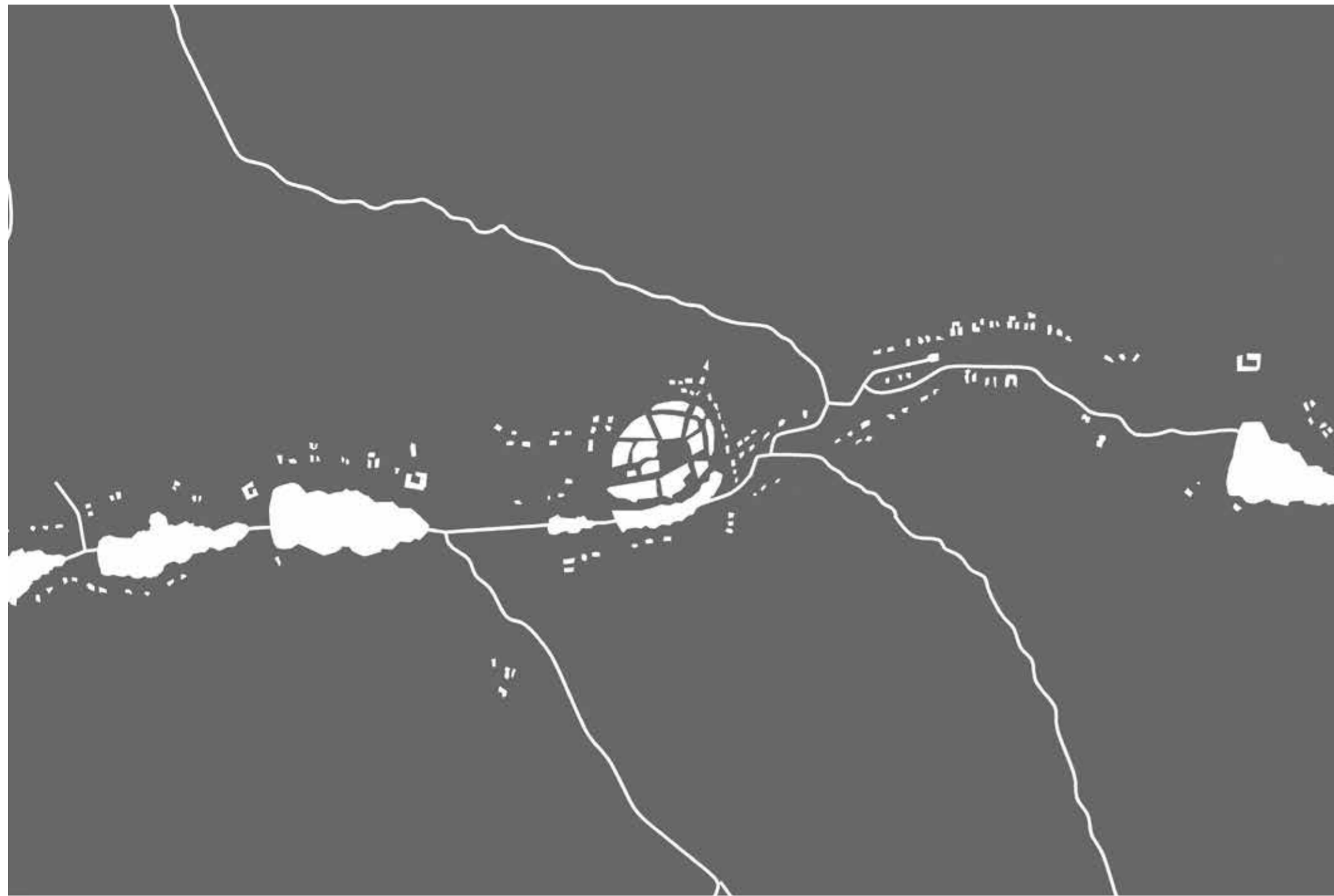

Mapa č. 30a: Negativní plán Pličky a okolí s vyznačením půdorysu města a uličních bloků, 1780–1783



Mapa č. 30b: Negativní plán Pličky a okolí s vyznačením půdorysu města a uličních bloků, počátek 21. století

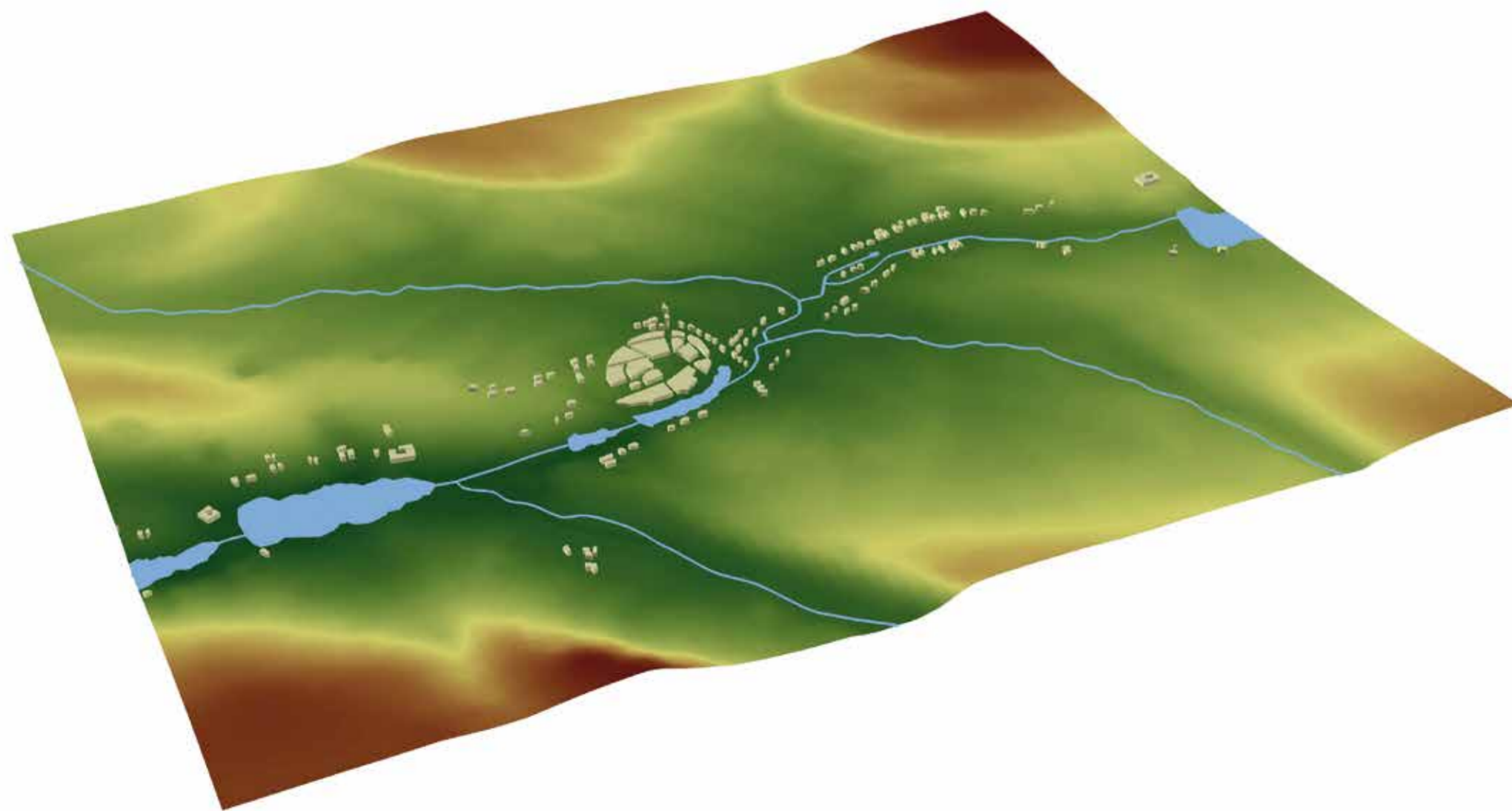

Mapa č. 30c: Digitální model území Pličky a okolí s vyznačením půdorysu města a uličních bloků, 1780–1783

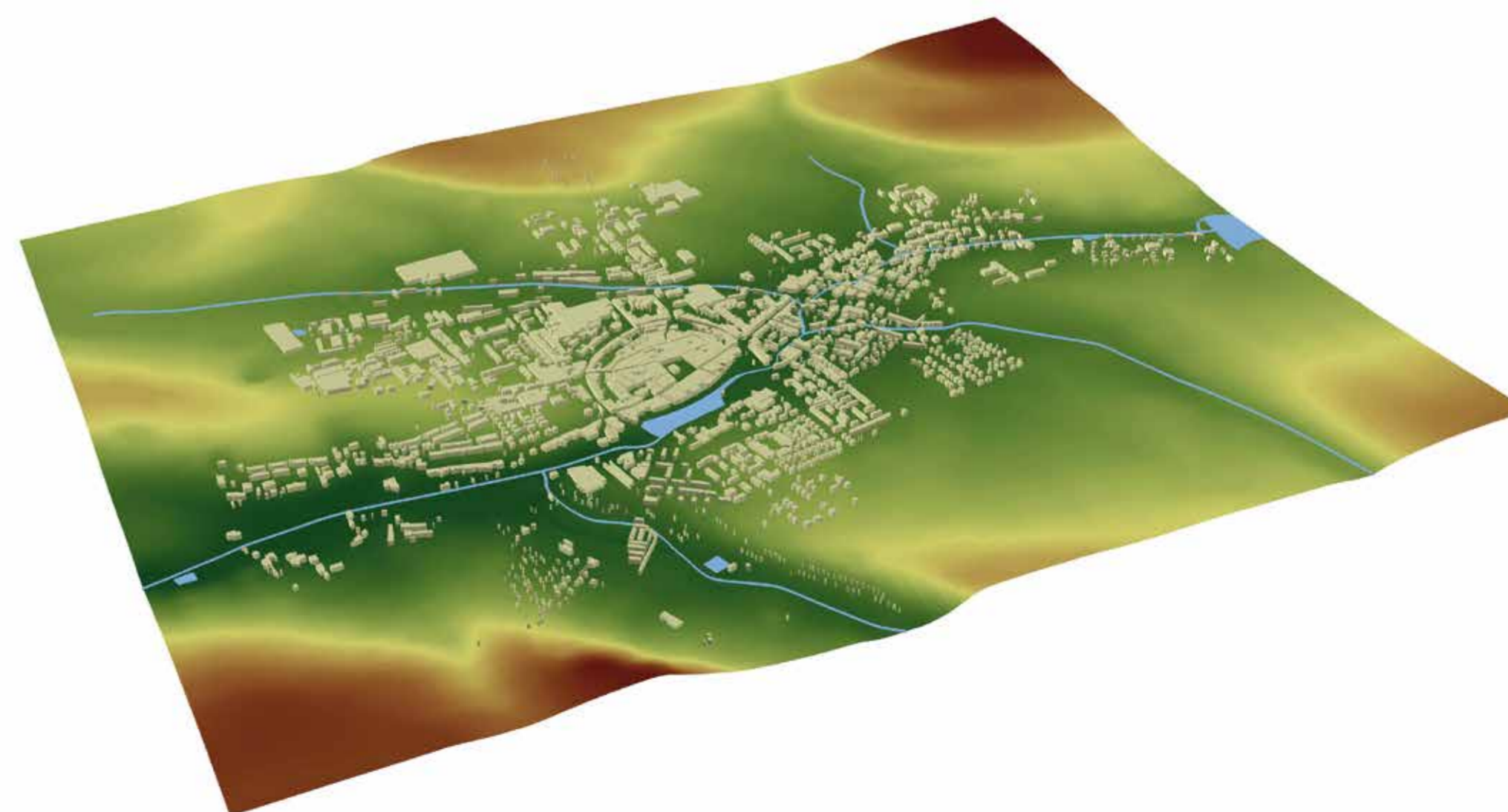

Mapa č. 30d: Digitální model území Pličky a okolí s vyznačením půdorysu města a uličních bloků, počátek 21. století

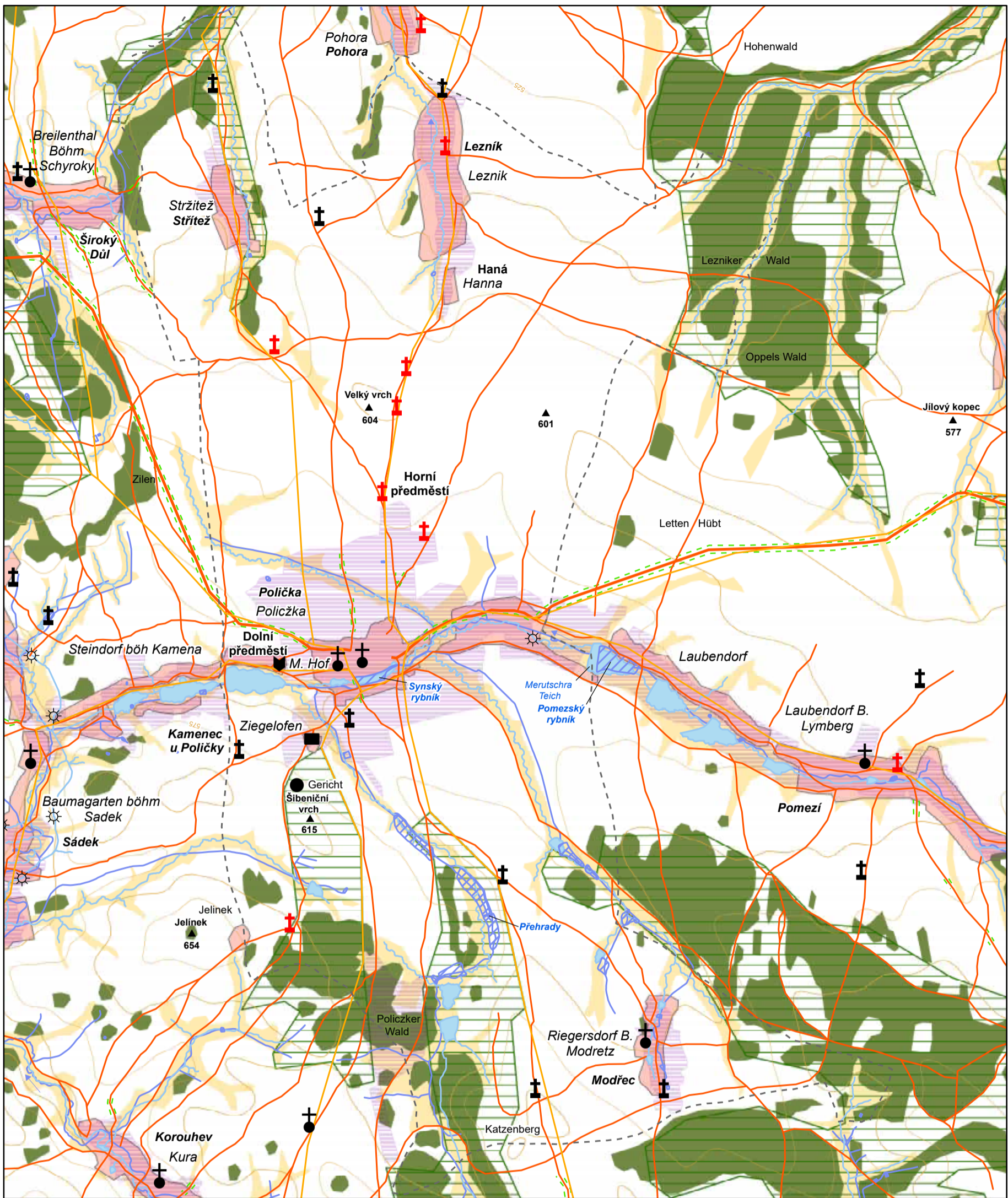

Vybrané krajinné prvky Poličky a okolí / Selected landscape elements of Polička and its neighborhood

ke konci 18. století / late 18th century

počátkem 21. století / in the beginning of the 21st century

	kostel / church		císařská silnice / imperial road		nivní louka / flood plain		výškový bod / elevation point		rozsah sídla / seat
	kříž kamenný / stone cross		významná silnice / main road		les / forest		hranice současného katastru Poličky / borders of the town Polička		vodní nádrž / river basin
	kříž dřevěný / wood cross		stromořadí / parkway	<i>Hanna</i>	název sídla / toponym		silnice / road		les / forest
	cihelna / brickyard		vodní tok / watercourse	Jelinek	pomístní název / anoikonym		vodní tok / watercourse	<i>Haná</i>	název sídla / toponym
	dvorec / farmstead		rozsah sídla / seat	<i>Merutschra Teich</i>			vrstevnice po 25 m / contour line (interval 25 m)	Jelinek	pomístní název / anoikonym
	mlýn / mill		vodní plocha / pond					<i>Přebrady</i>	
	popraviště / execution yard								

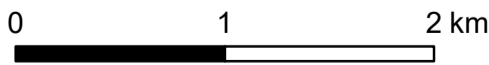

Mapa č. 31: Krajinné schéma Poličky a okolí ve druhé polovině 18. a počátkem 19. století

Věřejné budovy / Public buildings

- 1 - radnice / town hall
- 2 - morový sloup / plague column
- 3 - kostel svatého Jakuba / St. Jacob church
- 4 - kostel svatého Michala / St. Michael church
- 5 - kasárna / chlapčeská škola od roku 1841 / barracks / boy school since 1841
- 6 - škola / school
- 7 - městské hradby / the city walls

- MĚSTO POLIČKA** název obce / name of municipality
Dolní Předměstí část obce / neighbourhood
K Modřecí pomístní název / local place name
Kotlík název vodní plochy / the name of the water surface
Bílý potok název vodního toku / river name
směr Bystřé směr cesty / direction of road
direction Bystřé

směr Litomyšl
direction Litomyšl

směr Hlinsko
direction Hlinsko

směr Kamennec
direction Kamennec

směr Bystřé
direction Bystřé

směr Korouhev
direction Korouhev

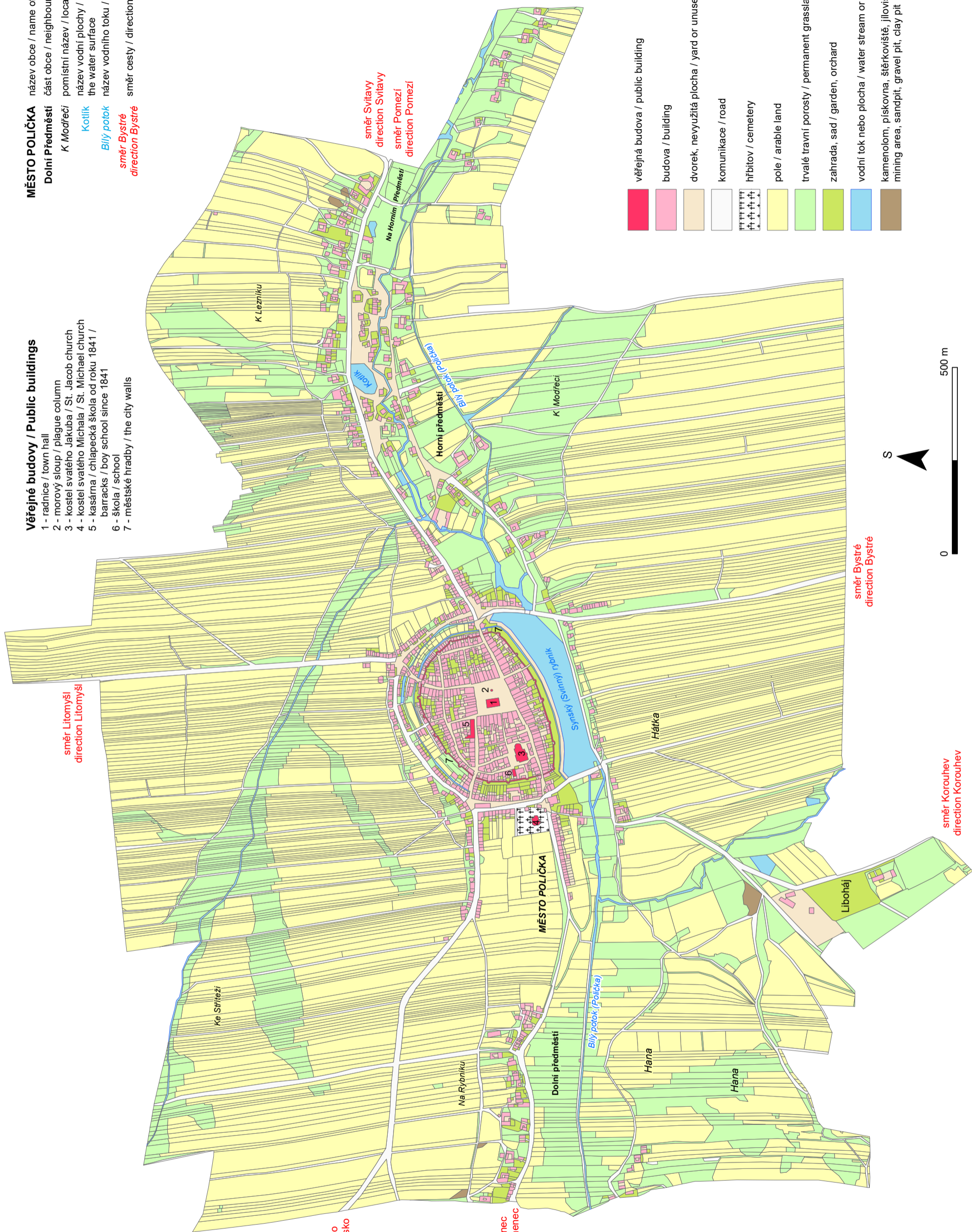

- veřejná budova / public building
- budova / building
- dvorek, nevyužitá plocha / yard or unused area
- komunikace / road
- hřbitov / cemetery
- pole / arable land
- trvalé travní porosty / permanent grassland
- zahrada, sad / garden, orchard
- vodní tok nebo plocha / water stream or body
- kamenolom, pískovna, štěrkovité, jiloviště / mining area, sandpit, gravel pit, clay pit

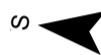

Mapa č. 32: Polička v polovině 19. století

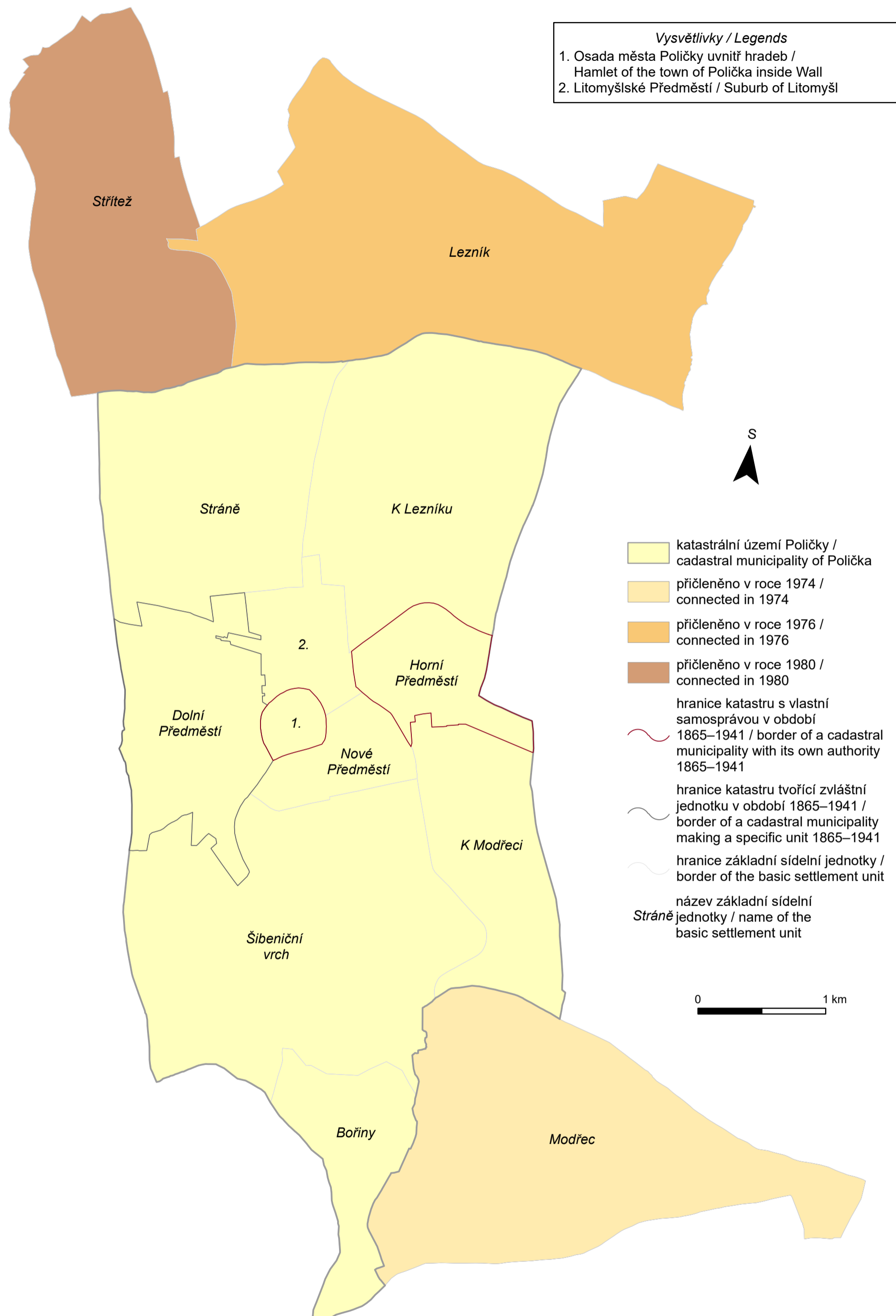

Zdroje podkladových dat: ArcČR 500, verze 3.3

Mapa č. 33: Administrativní vývoj města Poličky 1850–2018

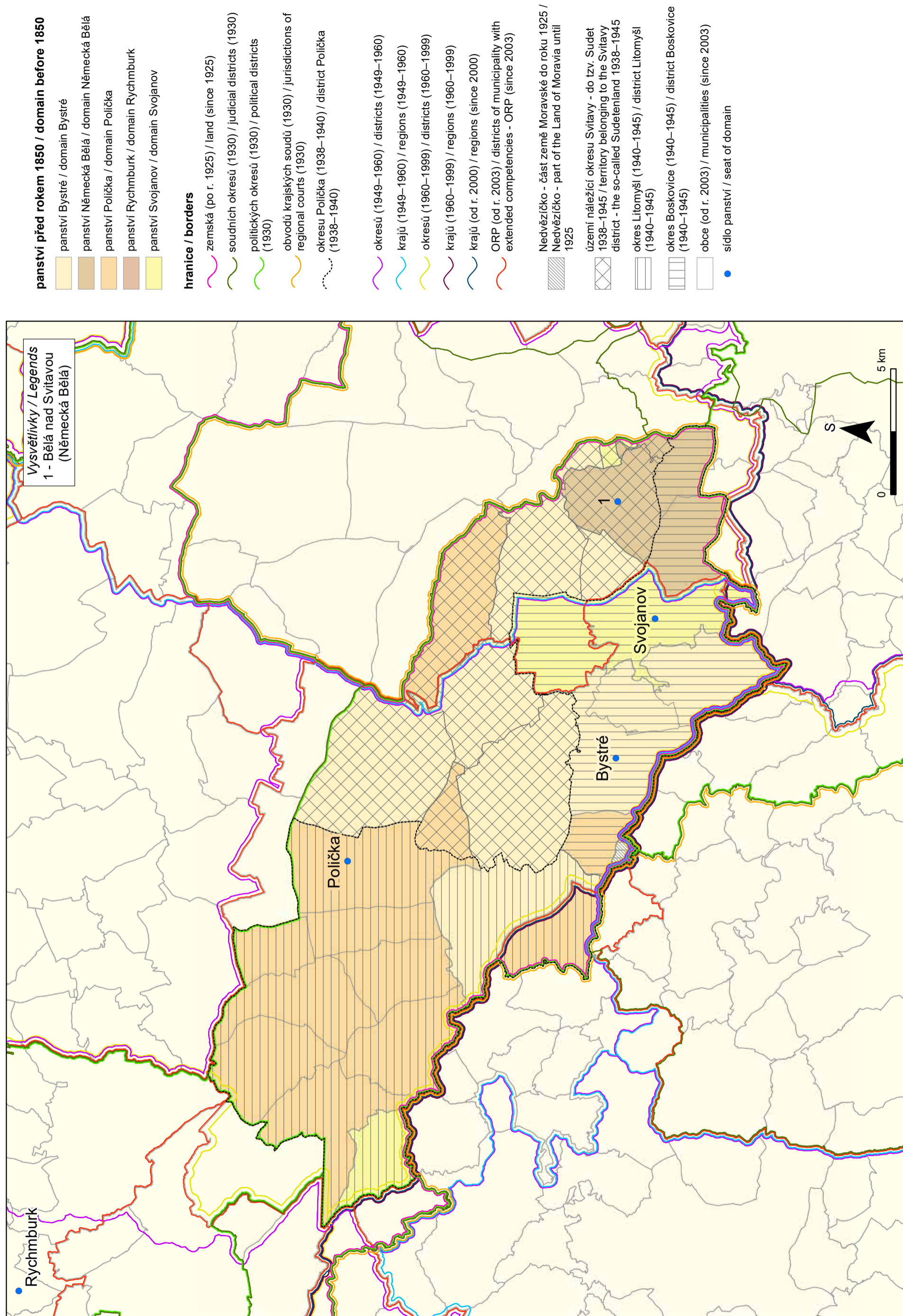

Mapa č. 34: Územněsprávní vývoj na Poličsku 1850–2018

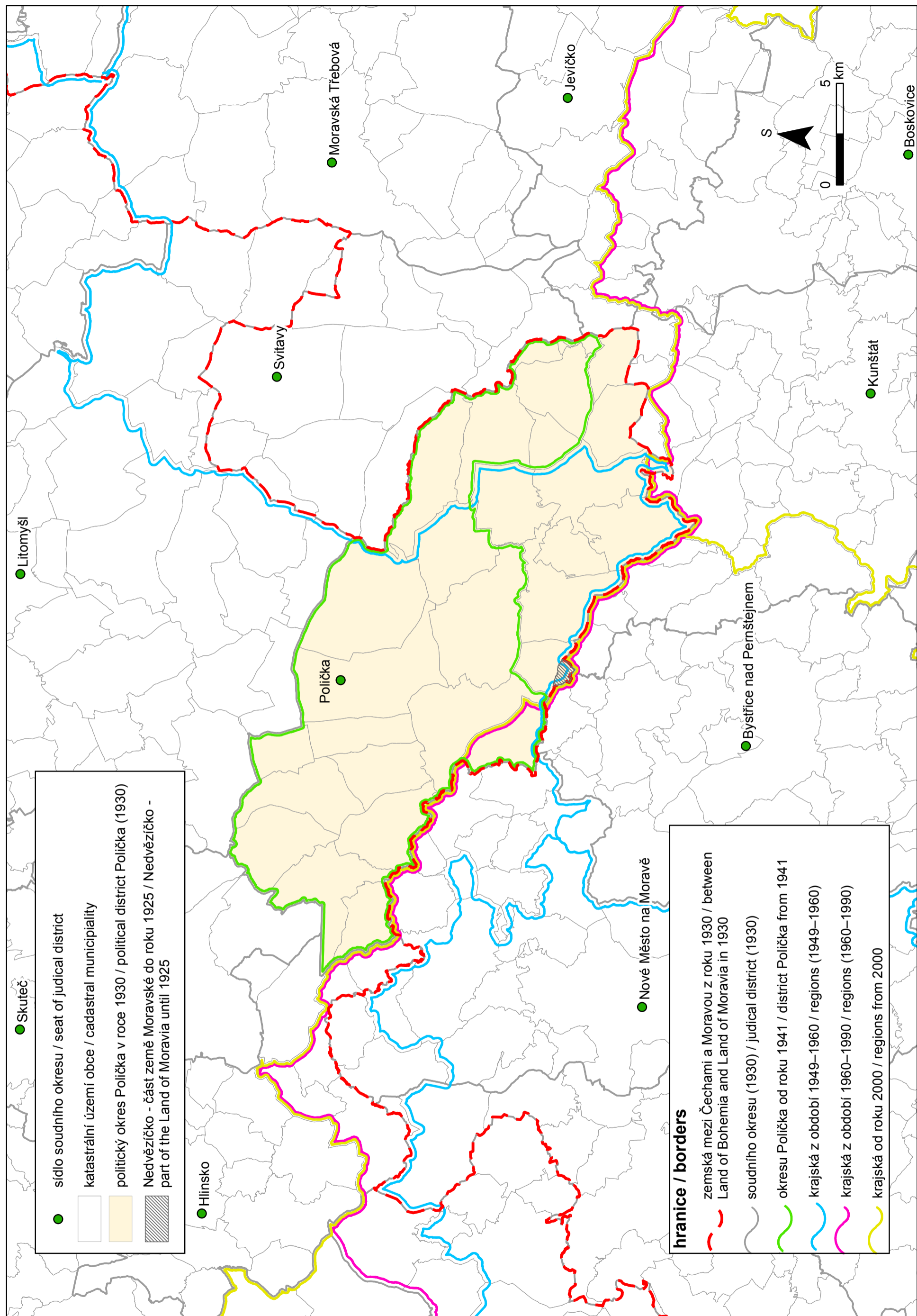

Mapa č. 35: Vývoj českomoravské zemské hranice na Poličsku od 18. století do roku 1949

Vývoj rozlohy lesních ploch / Territorial development of the forest land (%)

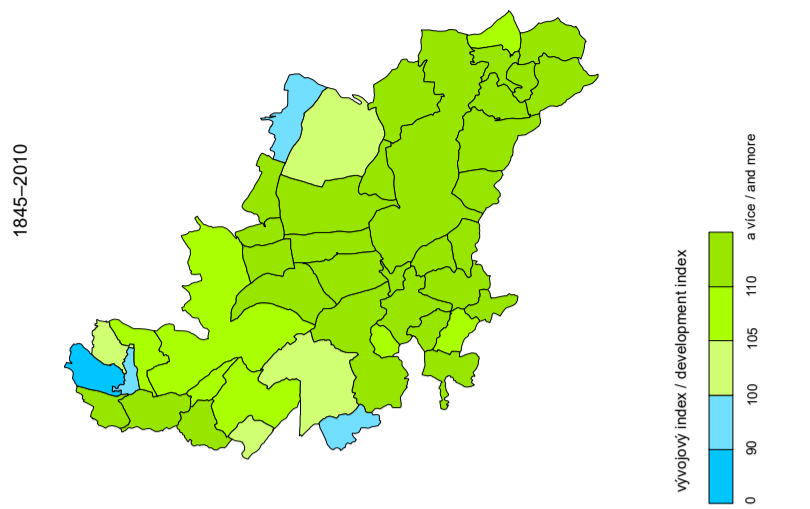

Vývoj rozlohy orné půdy / Territorial development of the arable land (%)

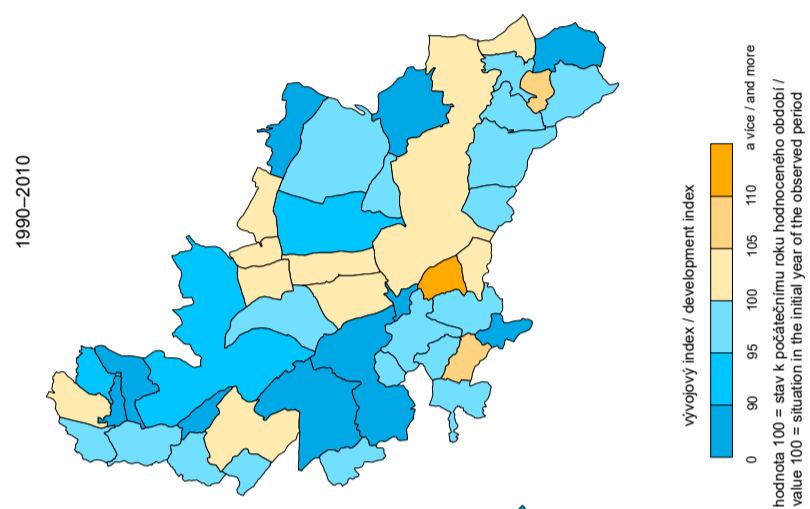

Mapa č. 36: Dlouhodobé změny využití ploch na Poličsku 1845–2010

Vývoj rozlohy zastavěných ploch / Territorial development of the built-up areas (%)

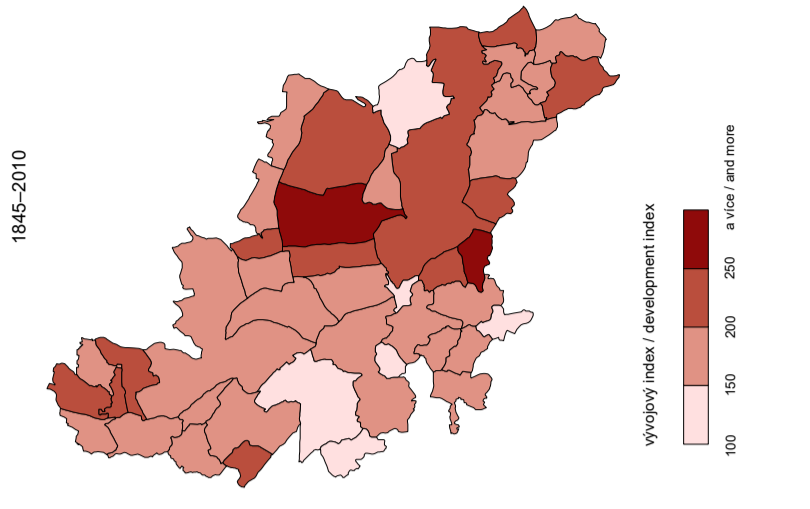

Vývoj rozlohy trvalých travních porostů / Territorial development of the permanent grassland (%)

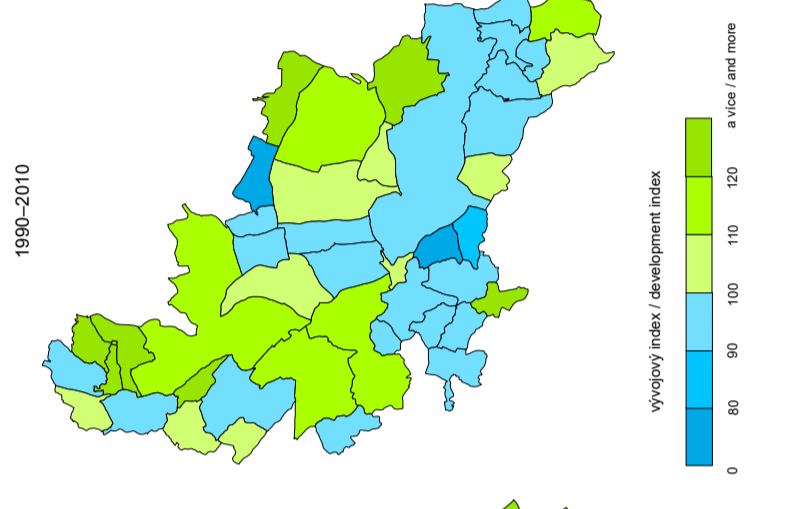

Hodnocení území – srovnatelné územní jednotky / Evaluation of the territories – comparable territorial units
 zdroj: Databáze dlouhodobých změn využití ploch Česka (1845–2010)
 source: LUCS Czechia Database (1845–2010)

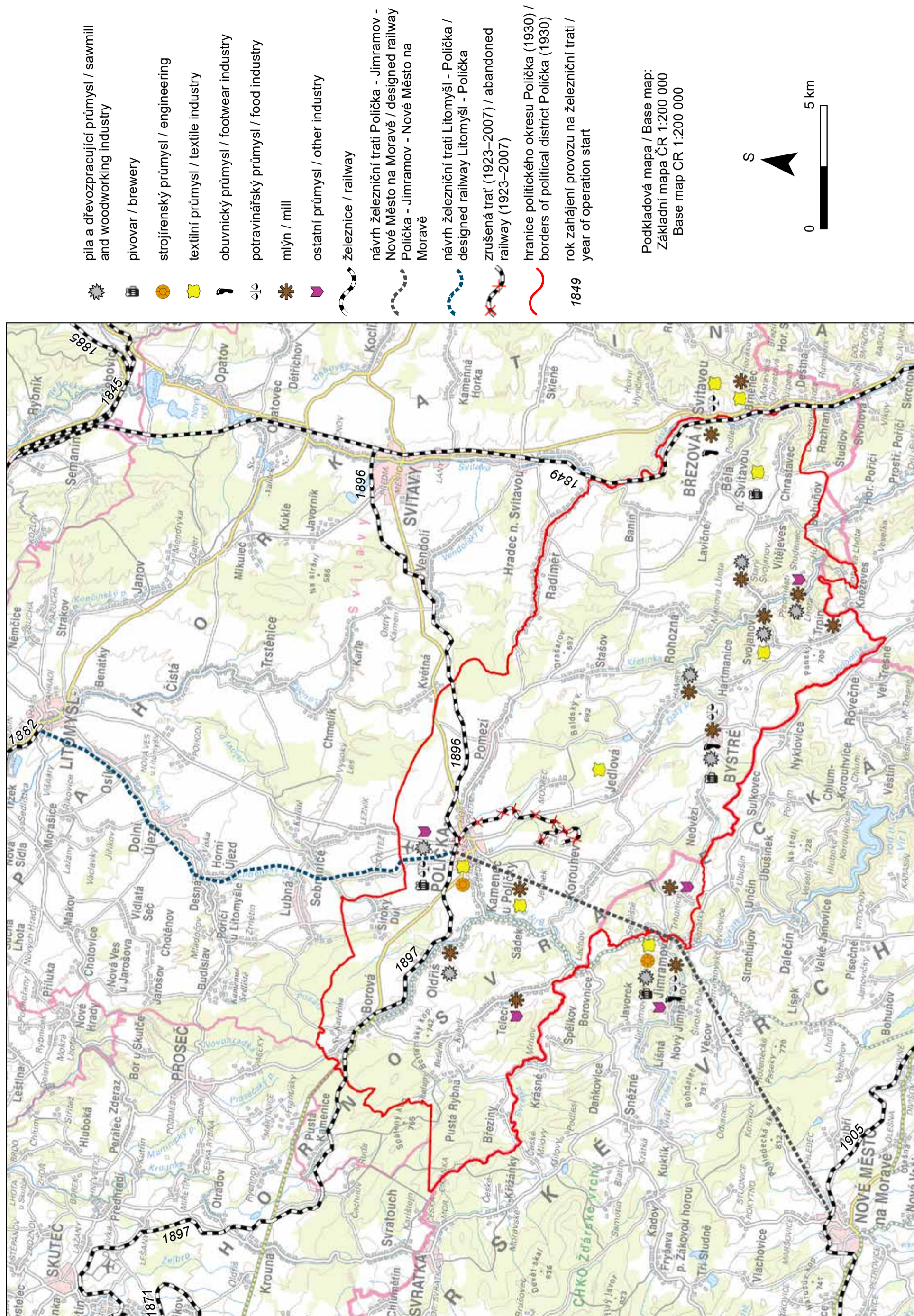

Mapa č. 37: Vývoj průmyslu a železniční dopravy na Poličsku od poloviny 19. do poloviny 20. století